GÎTES DE FRANCE
Drôme

MARS 2021

ASSEMBLÉE GÉNÉRALE
GÎTES DE FRANCE DROME

COMMUNIQUE DE PRESSE

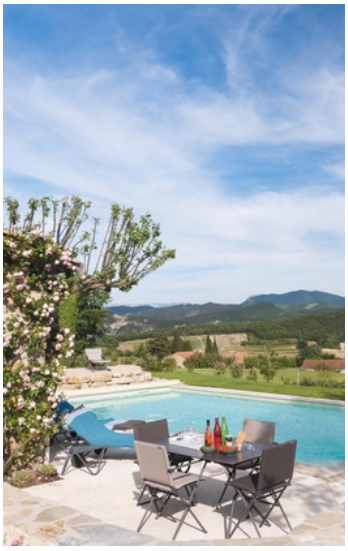

CONTACT PRESSE

Véronique - 06 06 85 08 86
direction@gites-de-france-drome.com

13 av. Félix Faure - 26000 Valence
www.gites-de-france-drome.com

LE TEMPS FORT ANNUEL DE L'ASSOCIATION

Ce jeudi 18 mars 2021, s'est tenu le traditionnel temps fort annuel de l'association Gîtes de France Drôme : son assemblée générale ordinaire.
Contexte sanitaire oblige, cette année encore, celle ci a du se dérouler en visio-conférence. A partir de 9h30, une cinquantaine d'hébergeurs se sont connectés aux 4 coins de la Drôme pour suivre en direct la présentation du bilan de l'activité de l'année 2020.
Le président de l'association Pascal Bos, les a chaleureusement remercié de s'être joint à la réunion, puis a présenté son rapport moral. Une année 2020 sur fond de crise sanitaire et de difficultés économiques qui s'est malgré tout terminée sur un bilan positif.

La Directrice, Véronique Duchalais ainsi que l'équipe technique ont ensuite présenté les résultats des actions 2020 (réservation, classements et labellisations, Web et communication).
Avant de clore ce temps d'échange les éléments financiers (bilan 2020 et prévisionnel 2021) ont été validés par les membres de l'Assemblée générale.
Tous les participants ont hâte de pouvoir se retrouver "en vrai" et espèrent pouvoir tenir la prochaine AG en présentiel.

CE QU'IL FAUT EN RETENIR :

Retour sur l'année 2020 !

- Evolution du volume d'affaire (malgré le contexte de crise sanitaire) ..... **+3%**
- Retour des clientèles Françaises et de proximité sur le marché Drômois
- Hausse importante du nombre de réservations par téléphone (besoin de réassurance)
- Hausse du nombre de contrats réalisés sur le site Internet départemental ..... **+5%**
- Explosion des connexions et interactions sur les réseaux sociaux ..... **+45%**
- 90 800€ de taxe de séjour collectée par le service commercial et reversée aux collectivités ..... **+8.5%**
- Baisse du nombre d'hébergements et de propriétaires en fin d'année

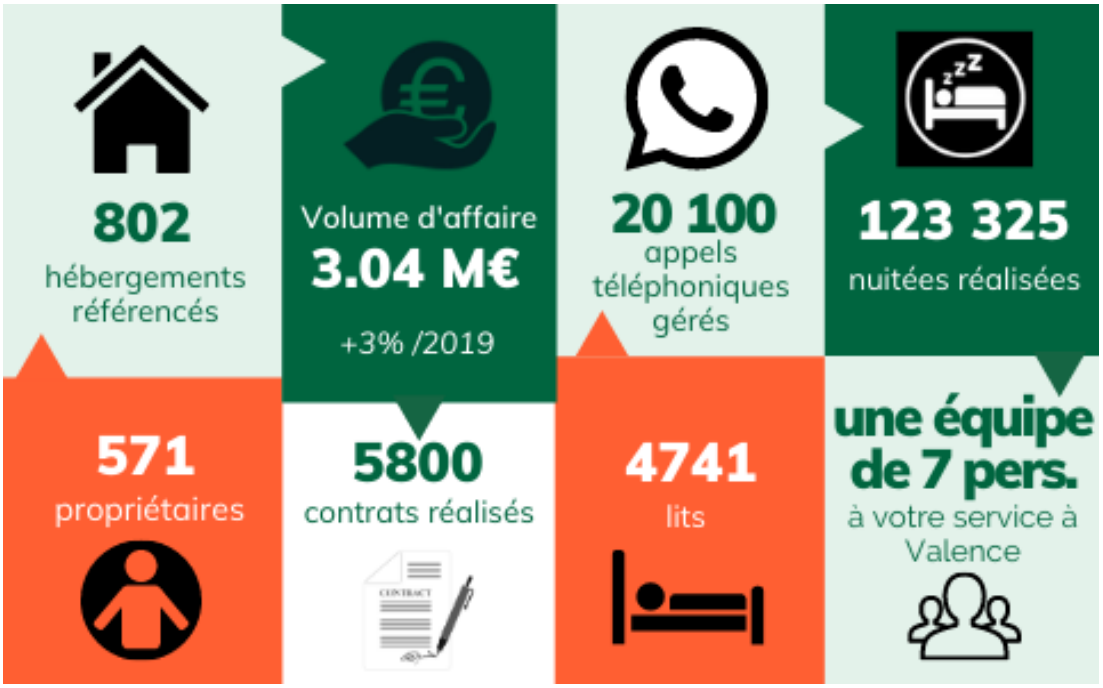

NOS DERNIERS NÉS :