



GITES DE FRANCE DROME RESERVATION

Fiche descriptive - Gîte N°G299006 - La Petite Maison d'Arlette

700 Route de Quint - 26150 STE-CROIX



Édité le 20/06/2019 - Saison 2019



Capacité : 6 personnes

Nombre de chambres : 2

Surface habitable : 111 m²

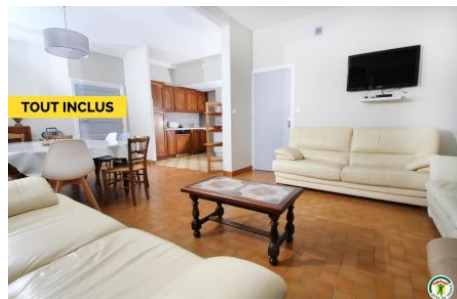

Au cœur du village dominé par la montagne de Quint et entouré par 2 rivières (la Drôme et la Sûre), la Maison d'Arlette se situe sur l'exploitation familiale en activité. Depuis 6 générations le domaine Achard-Vincent fait partie des pionniers de l'agriculture bio et produit Clairette et Crémants de Die en bio-dynamie. Vous êtes ici dans le Parc naturel régional du Vercors qui offre une palette diversifiée aux amateurs de nature

et d'activités extérieures. Descente de la Drôme en kayak, parapente à Aurel, randonnées de haute montagne, VTT, via ferrata du Claps à 30 min et nombreux sites d'escalade. A 200m l'ancien monastère de Sainte-Croix datant du XII^{ème} siècle ouvre les portes de ses deux jardins (jardin botanique et jardin de plantes tinctoriales). Cette ancienne maison de maître est mitoyenne à la cave et à une habitation. Au rez-de-chaussée (accessible par 2 marches) : séjour avec coin cuisine et coin salon, chambre (1x140), salle d'eau, wc. A l'étage : 1 chambre (2x80) (2x90, lits superposés), salle d'eau/wc. Parking sur la place du village.

📍 Longitude. 5.28394200 - Latitude. 44.76853200

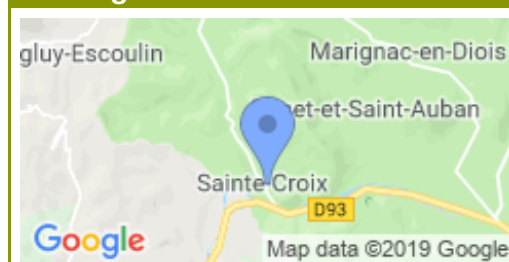

Depuis l'A7 prendre la sortie N°16 Loriguier/Privas. Suivre la D 104 en direction de Crest. A Crest suivre la D 93 en direction de Die/Gap. Après le village de Pontaix, continuez 3 km puis prenez à gauche en direction de Sainte-Croix (D 129). La maison d'Arlette se trouve 700 m plus loin au cœur du village de Sainte Croix (devant l'air de jeux pour enfants).

Compléments d'informations

Toutes ces informations ont été validées par le propriétaire et ne peuvent en aucun cas mettre en cause les Gîtes de France.

* Les enfants de moins de 2 ans ne sont pas pris en compte pour la capacité.

* Toutes ces informations ont été communiquées par le propriétaire. A défaut de conditions particulières mentionnées sur cette fiche, les conditions générales de location sont applicables.

Charges locatives : le montant du chauffage, de l'électricité, du bois ne sont pas compris dans le loyer sauf mention contraire dans le descriptif. Dans tous les cas, gratuité de 8kWh d'électricité par jour : le dépassement est à régler au propriétaire (relève de compteur à l'arrivée et au départ.).

Service de réservation

GITES DE FRANCE DROME RESERVATION

☎ 04 75 83 09 23 ✉ contact@gites-de-france-drome.com

www.gites-de-france-drome.com

🌐 www.gites-de-france-drome.com

Propriétaire

Madame ACHARD Claudie

33 Chemin des Trois Tours

26150 STE CROIX

☎ 04 75 21 62 41 ☎ 06 45 09 27 81

✉ achard.claudie@gmail.com

🌐 <http://www.domaine-achard-vincent.com/>

Dépôt de garantie

Caution à verser à l'arrivée : 500.00€

Période d'ouverture

01/01-31/12

Loisirs à proximité

- 🕒 Piscine : 8.0 km
- 🕒 Tennis : 8.0 km
- 🕒 Rivière ou plan eau : 0.5 km
- 🕒 Randonnée : Sur Place
- 🕒 Equitation : 1.0 km
- 🕒 Baignade : 1.5 km
- 🕒 Ski : 30.0 km
- 🕒 V.T.T. : Sur Place
- 🕒 Sports aériens : 10.0 km
- 🕒 Escalade : 2.0 km
- 🕒 Gare : 7.0 km
- 🕒 Commerce : 7.0 km

Equipements extérieurs

Equipements intérieurs

📺 Télévision

Services

🛏 Draps fournis



Gîte N°G299006 - La Petite Maison d'Arlette

Le prix comprend

- Chauffage : Inclus
- Electricité : Incluse

Le prix ne comprend pas



GITES DE FRANCE DROME RESERVATION

Fiche descriptive - Gîte N°G299006 - La Petite Maison d'Arlette

700 Route de Quint - 26150 STE-CROIX



Édité le 20/06/2019 - Saison 2019



Capacité : 6 personnes

Nombre de chambres : 2

Surface habitable : 111 m²

Détail des pièces

Niveau	Type de pièce	Surface Literie	Descriptif - Equipement
RDC	Cuisine + séjour ss convertib	39.00m ²	Séjour avec coin cuisine et coin salon
RDC	Salle d'eau	4.67m ²	Douche, lavabo, machine à laver
RDC	WC	2.00m ²	wc indépendant
1er étage	WC + Salle d'eau	6.00m ²	Douche, lavabo, wc

