



GITES DE FRANCE DROME RESERVATION



Fiche descriptive - Gîte N°G183003 - LA JASSE DU MOULIN

655 chemin du Canal - 26400 MIRABEL-ET-BLACONS

Édité le 19/10/2020 - Saison 2020



Capacité : 4 personnes

Nombre de chambres : 2

Surface habitable : 55 m²



Située aux abords du village, le gîte est calme, indépendant et mitoyen à la maison des propriétaires. Les propriétaires ont choisi pour sa rénovation des matériaux respectueux de l'environnement. Isolation en laine de bois, chauffe-eau solaire et chaudière à granules de bois. Baignade dans la rivière, canoë, escalade ou randonnées s'offrent à vous sans oublier la découverte du vieux village, de la jolie ville de Crest

ou de magnifiques villages comme Saillans, Saou et Beaufort sur Gervanne. Pièce à vivre : Cuisine/séjour avec un espace détente, 2 chambres (1x160) (2x80), salle d'eau/wc. Terrasse ombragée close. Jardin de 6000m² commun avec les propriétaires.

📍 Longitude. 5.09555400 - Latitude. 44.71426600

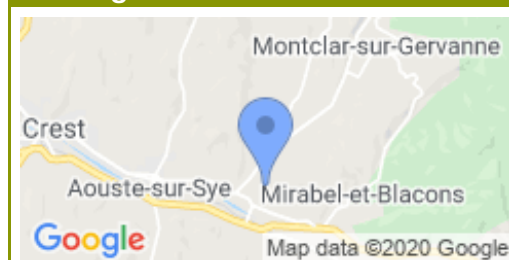

Sortir A7 Valence Sud ->Gap-Crest (D111 qui devient la D93) traversez Crest (D93) puis Aouste sur Sye jusqu'à Mirabel et Blacons. Prendre la route à gauche juste après le petit supermarché. Longer le stade. Faire 500m, après le virage 3ème maison à gauche.

Compléments d'informations

Toutes ces informations ont été validées par le propriétaire et ne peuvent en aucun cas mettre en cause les Gîtes de France.

* Les enfants de moins de 2 ans ne sont pas pris en compte pour la capacité.

* Toutes ces informations ont été communiquées par le propriétaire. A défaut de conditions particulières mentionnées sur cette fiche, les conditions générales de location sont applicables.

Service de réservation

GITES DE FRANCE DROME RESERVATION

☎ 04 75 83 09 23 ✉ contact@gites-de-france-drome.com

www.gites-de-france-drome.com

🌐 www.gites-de-france-drome.com

Propriétaire

Madame, Monsieur DAUTCOURT Joséphine & Fabrice

655 chemin du Canal

26400 MIRABEL-ET-BLACONS

☎ 04 75 55 06 20 ☎ 06 82 01 18 76

✉ fabrice.dautcourt@orange.fr

Langue parlée



Dépôt de garantie

Caution à verser à l'arrivée : 300.00€

Période d'ouverture

01/04 - 31/10

Loisirs à proximité

- 📍 Piscine : 8.0 km
- 📍 Tennis : 6.0 km
- 📍 Rivière ou plan eau : 0.5 km
- 📍 Randonnée : Sur Place
- 📍 Equitation : 8.0 km
- 📍 Baignade : 0.5 km
- 📍 Ski : 30.0 km
- 📍 V.T.T. : Sur Place
- 📍 Sports aériens : 20.0 km
- 📍 Escalade : 8.0 km
- 📍 Gare : 8.0 km
- 📍 Commerce : 0.5 km

Equipements extérieurs

Jardin Parking Terrasse

Equipements intérieurs

Télévision

Services

Draps fournis Internet Ménage



Gîte N°G183003 - LA JASSE DU MOULIN *situé à 0.5 km du centre de MIRABEL-ET-BLACONS*

Le prix comprend

- Chauffage : Inclus
- Electricité : Incluse

Le prix ne comprend pas

Options / Suppléments

| | |
|--------|--------|
| Ménage | 60.00€ |
|--------|--------|



GITES DE FRANCE DROME RESERVATION

Fiche descriptive - Gîte N°G183003 - LA JASSE DU MOULIN

655 chemin du Canal - 26400 MIRABEL-ET-BLACONS



Édité le 19/10/2020 - Saison 2020



Capacité : 4 personnes

Nombre de chambres : 2

Surface habitable : 55 m²

Détail des pièces

| Niveau | Type de pièce | Surface Literie | Descriptif - Equipement |
|--------|----------------------------------|-------------------------------------------------|--------------------------------------------|
| RDC | Cuisine + séjour ss convertib | 27.00m ² | Coin cuisine, séjour, espace détente |
| | Chambre | 9.00m ² - 2 lit(s) 90 | 2x80 ou 1x160 |
| | Chambre | 11.00m ² - 1 lit(s) 160 ou supérieur | 1x160 |
| | WC + Salle d'eau | 3.00m ² | Lavabo, grande douche, wc, machine à laver |

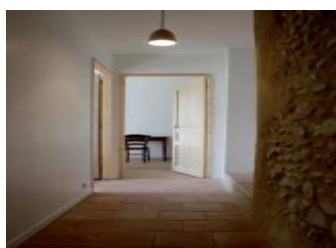
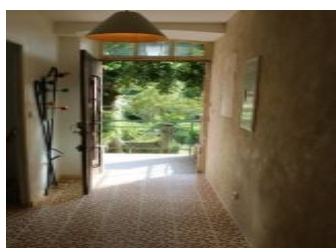



GITES DE FRANCE DROME RESERVATION



Fiche descriptive - Gîte N°G183003 - LA JASSE DU MOULIN

655 chemin du Canal - 26400 MIRABEL-ET-BLACONS

Édité le 19/10/2020 - Saison 2020



Capacité : 4 personnes

Nombre de chambres : 2

Surface habitable : 55 m²

